



RECEIVED DATE : 09.03.2015  
 AMENDED DATE : 03.04.2017  
 OUTPUT DATE : -  
 CLIENT : SWKD  
 REQUIRED BY : Shuying  
 DESIGNER : Nickles

JOB : Euryway Capsule\_Leaflet\_Msia  
 OPEN SIZE : 210 w x 148.5 h mm  
 CLOSE SIZE : 105 w x 148.5 h mm  
 COLOUR : 4C



## 三脚标净风舒

外观：红橙色胶囊装满带有草药味和轻微苦味的褐色粉末。

胶囊尺寸：1

功效：传统用于解除关节疼痛与肿胀。

用法：成人：每次3粒，每日2次。饭后服用。

禁用于孕妇。哺乳期孕妇与儿童使用人参的安全性尚未建立。不要服食超过指定剂量。长期使用人参的安全性尚未确定。

贮存：储藏低于30°C。避免阳光直接照射及潮湿处。远离儿童。

有效期：2年

包装：60粒、90粒、120粒、180粒

此药乃传统药物。若病症持续/恶化，请咨询您的药剂师/医生。  
 此说明书仅属略述，欲知更详细资料，可询问您的药剂师或医生。

Manufactured by Product Registration Holder :  
**Syarikat Wen Ken Drug Sdn Bhd** (29455-W)  
 No 24, Jalan Lambak, Taman Johor,  
 81200, Johor Bahru, Johor, Malaysia.

For Export Only  
 MAL20152510TE

Date of Revision: 03.04.2017



Three Legs

# Euryway capsule

## 三脚标净风舒胶囊

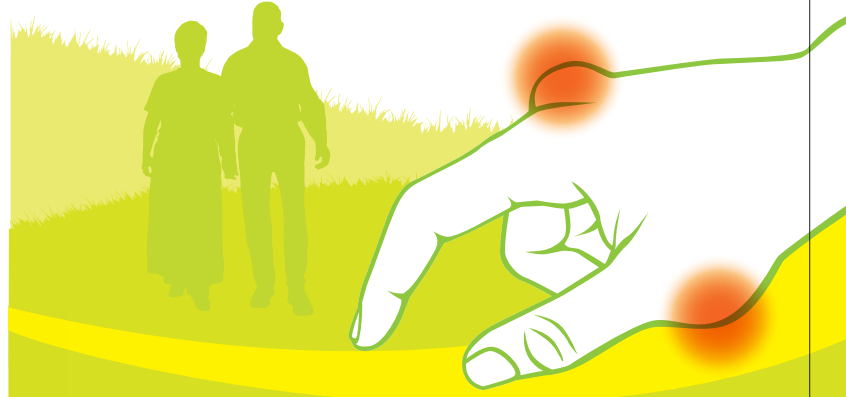

## 三脚标净风舒

Three Legs Euryway Capsule  
 Euryway Cap Kaki Tiga

### Composition/成份:

Each capsule 420mg contains/ 每粒胶囊420毫克含:

Semen Apium Graveolens Extract (Celery Seed)/芹菜籽提取物 110mg, Fructus Prunus Serotina Extract (Black Cherry)/黑樱桃提取物 40mg, Radix Scutellaria Baicalensis Extract/黄芩提取物 28mg, Radix Glycyrrhiza Uralensis Extract/甘草提取物 28mg, Herba Artemisia Scoparia Extract/茵陈提取物 28mg, Rhizoma Notopterygium Incisum Extract/羌活提取物 20mg, Rhizoma Atractylodes Macrocephala Extract/白术提取物 16mg, Rhizoma Alisma Orientale Extract/泽泻提取物 16mg, Polyporus Umbellatus Extract/猪苓提取物 16mg, Radix Ledebouriella Divaricata Extract/防风提取物 16mg, Rhizoma Anemarrhena Asphodeloides Extract/知母提取物 16mg, Radix Panax Ginseng Extract/人参提取物 12mg, Radix Puerariae Lobata Extract/葛根提取物 12mg, Radix Sophora Flavescens Extract/苦参提取物 12mg, Rhizoma Cimicifuga Heracleifolia Extract/升麻提取物 12mg, Rhizoma Atractylodes Lancea Extract/苍术提取物 12mg, Radix Angelica Sinensis Extract/当归提取物 12mg

Source of capsule: Vegicap



## Three Legs Euryway Capsule

**Description:** Brown colour powder with herbal smell and slight bitter taste, filled in reddish orange capsule.

**Capsule size:** 1

**Indications:** Traditionally used to relieve joint pain and swollen.

**Dosage:** Adult : 3 capsule each time, twice daily. To be taken after meal.

Contraindicated in pregnant women. Safe use of ginseng in lactating women and children has not been established. Do not exceed the stated dose. Safety on long term use of ginseng has not been established.

### Storage Condition:

Store below 30°C.  
 Protect from light and moisture.  
 Keep out of reach of children.

**Shelf Life:** 2 years

**Packing:** 60's, 90's, 120's, 180's

This is a traditional medicine. Please consult your pharmacist/ doctor if symptoms persist/ worsen.

The information contained in this leaflet is limited. For further information, please consult your pharmacist or doctor.

## Euryway Cap Kaki Tiga

**Deskripsi:** Serbuk berwarna coklat, berbau herba dan rasa sedikit pahit, diisi dalam kapsul oren kemerahan.

**Saiz kapsul:** 1

**Indikasi:** Digunakan secara tradisional bagi melegakan kesakitan sendi dan bengkak.

**Cara Penggunaan:** Dewasa: 3 kapsul setiap kali, dua kali sehari. Ambil selepas makan.

Kontraindikasi pada wanita hamil. Keselamatan pengambilan ginseng oleh ibu yang menyusukan anak dan kanak-kanak adalah tidak terjamin. Jangan melebihi dos pengambilan yang dinyatakan. Keselamatan penggunaan ginseng untuk jangka masa yang lama adalah tidak terbukti.

**Kedaaan Penyimpanan:**

Simpan di bawah 30°C.

Lindungi daripada cahaya dan kelembapan.

Jauhkan daripada kanak-kanak.

**Tempoh Hayat:** 2 Tahun

**Saiz Bungkusan:** 60's, 90's, 120's, 180's

Ini adalah ubat tradisional. Sila merujuk kepada ahli farmasi/doktor jika simptom berlarutan/bertambah teruk.

Maklumat yang terkandung dalam risalah ini adalah terhad. Untuk maklumat yang terperinci, sila hubungi ahli farmasi atau doktor.

